UBICASA

333
Referencia
Escanee el código QR para ver la propiedad

Madrid - Piso

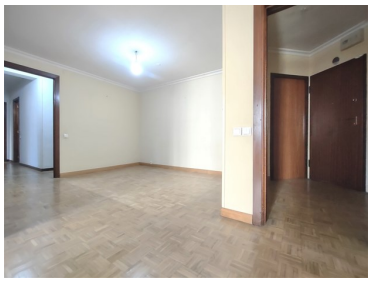

4 Dormitorios

3 Baños

171 Área (m²)

695 000 €
(EUR €)

Piso Exterior en Estrella, Retiro

Dispone de Calefacción central, aire acondicionado frío-calor, suelos de parqué, techos altos, puerta de entrada blindada y armarios empotrados en los dormitorios, entre otros. Finca señorial con 2 ascensores. Dispone de múltiples opciones de reforma, ya que no cuenta con muros de carga. Rodeado de zonas y verdes y próximo al Parque de Retiro.

Andrés Ballesteros

688 977 277
andres@ubicasa.es

T +34 912 774 587 · E info@ubicasa.es
Calle Montesa 29, 28006 Madrid

[1] (Llamada a red fija nacional) | [2] (Llamada red móvil nacional)

POWERED BY casafaricrm.com

UBICASA

333
Referencia
Escanee el código QR para ver la propiedad

Características de la propiedad

- Aire acondicionado
- Calefacción central de gas
- Año Construcción: 1995
- Video portero
- Ascensor
- Zona tranquila
- Puerta de seguridad
- Balcón
- Armarios empotrados
- Terraza
- Trastero
- Alarma de Seguridad
- A poca distancia a pie de la playa
- Ubicación central
- Orientación solar: Norte, Oeste
- Pisos: Exterior

Andrés Ballesteros
688 977 277
andres@ubicasa.es

T +34 912 774 587 · E info@ubicasa.es
Calle Montesa 29, 28006 Madrid

[1] (Llamada a red fija nacional) | [2] (Llamada red móvil nacional)

POWERED BY casafaricrm.com